

CONOZCA EL PRODUCTO

Dream Luxe Sleeping Mask

Hidrata, refina y renueva con un tratamiento facial nocturno que brinda resultados brillantes por la mañana.



Proprietary
Formulation



Patented
Technology



Patented
Ingredients



Cruelty Free



Gluten Free



Vegan



Phthalate
Free

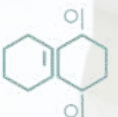

Paraben
Free

Hidrata, Refina y Renueva

Tratamiento facial nocturno. Despierta radiante.

Transforma tu piel mientras duermes. Esta lujosa mascarilla nocturna hidrata, refina la textura y renueva con ingredientes potentes como el ácido hialurónico y el bakuchiol. Despierta con un brillo radiante, una piel suave y una hidratación duradera después de una sola noche.

- **Hidratante:** Repone profundamente la humedad, rellenando la piel durante la noche para una apariencia suave, tersa y renovada.
- **Refinador:** Suaviza la textura, cierra los poros y mejora la claridad.
- **Renovador:** Estimula la renovación celular, reduciendo las líneas finas y restaurando la luminosidad juvenil.
- **Iluminador:** Unifica el tono, reduciendo la opacidad para una tez vibrante y luminosa.
- **Calmante:** Calma el enrojecimiento y la irritación, promoviendo una apariencia equilibrada y fresca.
- **Protector:** Defiende contra los factores estresantes ambientales para mantener una piel saludable y resistente.

PRECIOS:

Venta : \$78

Suscríbete y ahorra: \$70.20

Socio de Marca: \$58.50

Suscríbete y ahorra: obtén envío GRATIS en pedidos de \$50, ahorra un 10% en todo y obtén un 15% de reembolso en créditos de compra cada vez que se reponga tu suscripción.

CONOZCA EL PRODUCTO

Dream Luxe Sleeping Mask

HECHO EN EE.UU.
1.7 onzas

Ingredientes que aman la piel:



Bakuchiol: Una alternativa natural al retinol que ataca las líneas finas, las arrugas y los signos del envejecimiento sin irritación.



Inlacin®: Una potente molécula patentada que combate la inflamación, una de las causas principales del envejecimiento prematuro, frenando los efectos nocivos, reduciendo los radicales libres y promoviendo una piel radiante y juvenil.



Soluxomes®: Un sistema de administración patentado que funciona como un conserje de lujo para su piel, garantizando que los ingredientes activos penetren profundamente, se dirijan precisamente donde se necesitan y permanezcan durante más tiempo para obtener resultados radiantes y duraderos.



Extracto de lentejas: Mejora la textura de la piel, reduce la apariencia de líneas finas, cierra los poros y aumenta la hidratación para una tez más suave y equilibrada.



Extracto de fruta de Pyrus Malus (manzana): Repleto de AHA, antioxidantes y vitaminas, hidrata, ilumina la piel, reduce las arrugas, unifica el tono, proporciona protección antioxidante y controla el exceso de grasa.



Extracto de vino: Una poderosa mezcla antioxidante rica en polifenoles, incluido el resveratrol, para combatir los radicales libres, estimular el colágeno y promover una piel joven y brillante.



Complejo de vitamina C + sandía: Estimula el colágeno, ilumina la piel y brinda protección antioxidante al tiempo que minimiza las arrugas, las líneas finas y las manchas de la edad para un brillo suave y juvenil.

CONOZCA EL PRODUCTO

Dream Luxe Sleeping Mask

HECHO EN EE.UU.
1.7 onzas

Ingredientes que aman la piel:



Vitamina E: Rica en antioxidantes, rica en omega y cargada de vitaminas. Combate los radicales libres, estimula el colágeno e hidrata profundamente.

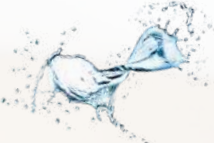

Ácido Hialurónico: Hidrata intensamente, rellena y mejora la elasticidad de la piel para una tez más joven.



Niacinamida (vitamina B3): Ayuda a mejorar la textura de la piel, minimizar los poros y mejorar la función de barrera natural de la piel.



Complejo calmante: Calma y alivia la piel, reduciendo el enrojecimiento y la irritación, mientras que los antioxidantes protegen contra el daño ambiental y promueven un brillo juvenil.

AGUA, GLICERINA, DIMETICONA, CROSPOLÍMERO DE HIALURONATO DE SODIO, PENTAISOESTEARATO DE POLIGLICERINA-10, POLIMETILSILSESQUIOXANO, COPOLÍMERO DE ACRILOILDIMETILTAURATO DE AMONIO/VP, POLISILICONA-11, BUTILENGLICOL, BAKUCHIOL, EXTRACTO DE VINO, EXTRACTO DE SACCHAROMYCES CEREVISIAE, EXTRACTO DE FRUTA DE CITRULLUS LANATUS (SANDÍA), EXTRACTO DE FRUTA DE LENS ESCULENTA (LENTEJA), EXTRACTO DE FRUTA DE PYRUS MALUS (MANZANA), EXTRACTO DE HOJA DE CAMELLIA SINENSIS (TÉ BLANCO), EXTRACTO DE HOJA DE CAMELLIA SINENSIS (TÉ VERDE), EXTRACTO DE RAÍZ DE POLYGONUM CUSPIDATUM, EXTRACTO DE FLOR DE CHAMOMILLA RECUTITA (MANZANILLA), NIACINAMIDA, PANTOTENATO DE CALCIO, ASCORBIL FOSFATO DE SODIO, ACETATO DE TOCOFEROL, CLORHIDRATO DE PIRIDOXINA, LACTATO DE SODIO, PCA DE SODIO, DIMIRISTATO DE GLICERILO PEG-12, PEG-23 DIESTEARATO DE GLICERILO, MALTODEXTRINA, SÍLICE, POLISORBATO 40, OCTENILSUCCINATO DE ALMIDÓN SÓDICO, FRAGANCIA, EDTA DISÓDICO, SORBATO DE POTASIO, BENZOATO DE SODIO, FENOXIETANOL, CAPRILIL GLICOL, ETILHEXILGLICERINA, HEXILENGLICOL.

MODO DE EMPLEO:

Para obtener resultados óptimos, úselo 2 a 3 veces por semana para mantener una hidratación, refinamiento y renovación constantes.



Después de limpiar y aplicar el sérum o el potenciador, extiende suavemente una capa uniforme por todo el rostro, dejando que se absorba por completo. Úsalo en lugar de tu humectante habitual. Deja que la mascarilla actúe durante la noche, para que absorba los ingredientes activos mientras tu piel está más receptiva. Por la mañana, enjuágate bien para revelar una piel fresca e hidratada.

Consejo profesional:

Para un cuidado nocturno perfecto, mezcle unas gotas de aceite facial de baobab con la mascarilla antes de aplicarla. Esto aumenta la hidratación, mejora la reparación de la barrera cutánea y ofrece un tratamiento más profundo y reparador.

- **Protección solar:** Para proteger su piel de la sensibilidad al sol, use un protector solar diario con FPS 30 o superior, como BELLAME Luxe Soleil SPF 50.
 - **Contacto con los ojos:** Evitar el contacto con los ojos. En caso de contacto, enjuagar bien con agua.
-