

CONOZCA EL PRODUCTO

Acqua Lash Mascara

Máscara de pestañas lujosa y resistente al agua, enriquecida con ingredientes botánicos para lograr longitud, volumen y fuerza duraderos.



Proprietary
Formulation



Cruelty Free



Vegan

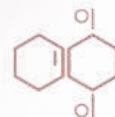

Paraben Free



Phthalate Free

Levanta, Refina y Rutre

Volumen, longitud y nutrición, todo en una sola pasada.

Transforma tus pestañas con una máscara lujosa y de alto rendimiento que fusiona naturaleza y tecnología. Enriquecida con ingredientes botánicos como el aceite de baobab y la cera de carnauba, esta fórmula resistente al agua brinda una longitud y un volumen intensos y duraderos. A prueba de manchas y acondicionador, le da un toque profesional a cada pestaña.

Larga duración: Rendimiento a prueba de manchas y sin escamas para una perfección durante todo el día.

Fijación resistente al agua: Resiste la humedad y la exposición ligera al agua.

Nutrición botánica: Potenciada por la naturaleza para fortalecer y acondicionar las pestañas.

Volumen suave: Las ceras vegetales aportan volumen natural sin dejar grumos.

Definición precisa: La goma de acacia levanta y separa para lograr el máximo impacto.

Fácil eliminación: Eliminación suave con agua tibia o desmaquillador.

PRECIOS:

Venta: \$27

Suscríbete y ahorra: \$24.30

Socio de Marca: \$20.35

Suscríbete y ahorra: obtén envío GRATIS en pedidos de \$50, ahorra un 10% en todo y obtén un 15% de reembolso en créditos de compra cada vez que se reponga tu suscripción.

CONOZCA EL PRODUCTO

Acuqua Lash Mascara

HECHO EN ITALIA
10 gramos

Ingredientes que aman la piel:



Aceite de semilla de baobab: Repleto de antioxidantes y vitaminas, este aceite nutre, fortalece e hidrata las pestañas, mejorando la suavidad y la flexibilidad.



Cera de semilla de Helianthus annuus (girasol): Agrega volumen natural con vitaminas nutritivas y antioxidantes, promoviendo pestañas más suaves y saludables con un levantamiento duradero.



Cera de Copernicia Cerifera (Carnauba): Proporciona una fijación resistente al agua, fijando las pestañas con una capa duradera que mejora el rizo, el volumen y la duración durante todo el día.



Goma de acacia de Senegal: Alarga y separa las pestañas con una fijación flexible, creando un aspecto levantado que resiste la formación de grumos y mantiene la definición.



Cera Peel de Rhus Verniciflua: Agrega suavidad y brillo, dando a las pestañas un aspecto pulido y fresco al tiempo que mejora la flexibilidad y la resistencia al agua.

MODO DE EMPLEO:



- Aplica la máscara desde la raíz hasta las puntas, con movimientos suaves para realzar el volumen y la separación.
- Déjalo reposar para obtener un acabado resistente al agua. Para darle un toque más dramático, aplica una segunda capa.

CONSEJO PROFESIONAL: Para lograr un look más levantado, riza tus pestañas con un rizador de pestañas o aplica tu primera capa de rímel. Presiona suavemente tus pestañas hacia arriba con la punta de tu dedo mientras aún se está fijando. Deja que se seque y luego aplica una segunda capa para lograr un efecto y volumen adicionales.

AGUA, CERA DE COPERNICIA CERIFERA / CERA DE COPERNICIA CERIFERA (CARNAUBA), ESTEARATO DE GLICERILO, ESTEARATO DE ESTEARILO, COPOLÍMERO DE ACRILATOS / ACRILATO DE ETILHEXILO, ÁCIDO ESTEÁRICO, ÁCIDO PALMÍTICO, GOMA DE ACACIA SENEGAL, CERA DE SEMILLA DE HELIANTHUS ANNUUS / CERA DE SEMILLA DE HELIANTHUS ANNUUS (GIRASOL), AMINOMETIL PROPANOL, CERA DE CÁSCARA DE RHUS VERNICIFLUA / CERA DE CÁSCARA DE RHUS VERNICIFLUA, ESTEARATO DE PEG-15 GLICERILO, FENOXIETANOL, HIDROXIETILCELULOSA, CAPRILIL GLICOL, DEHIDROACETATO DE SODIO, ÁCIDO MIRÍSTICO, LAURETH-21, ACEITE DE SEMILLA DE ADANSONIA DIGITATA, ÁCIDO LÁURICO, ÁCIDO OLEICO, FOSFATO DISÓDICO, POLISORBATO 60, FOSFATO DE SODIO
